

エコパック

エコキュート用 配管部材



三層管配管システム DreiFlex
ドライフレックス

施工性に優れ、
作業時間が約 $\frac{1}{4}$
短縮できます!

高温水に強く、
配管からいやな
ニオイがしません!

非常に軽く、
重量は銅管の
約 $\frac{1}{2}$ です。

エコキュートに必要な配管部材がセットになりました。

●バラ購入よりセット購入がお得です! ●コンパクト梱包により在庫の省スペース化が図れます!

エコパック20 セット内容(サイズ13A×20m)



エコパック20

●箱は使用材料を極力削減し環境に配慮しています。

エコパック20
UPC13-10ECO 20M
価格: ¥36,850



耐候仕様

三層管・保温材付(耐候仕様) 20m



継手用保温材(耐候仕様) 8コ



ワンタッチ継手(ユニオン式) 8コ

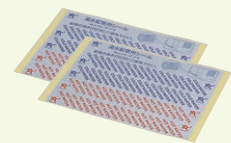

湯水配管用シール 2枚

*写真のセット内容はサイズ13Aです。

三層管／ドライフレックスパイプ

銅管と樹脂管の特長を兼ねそなえた新しいパイプです。

(JIS H 4000)
アルミパイプ

簡単に曲げる事ができ
曲がりを持続します。

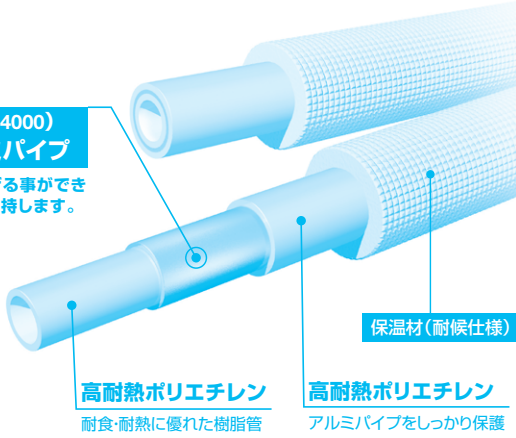

保温材(耐候仕様)

高耐熱ポリエチレン
耐食・耐熱に優れた樹脂管

高耐熱ポリエチレン
アルミパイプをしっかり保護

施工性に優れ、作業時間が短縮できます。

三層管は手で簡単に曲げられ、曲がりを持続します。



弾性特性に優れ、管を曲けても反発しません。
また、管を曲げると、曲げを維持します。

非常に軽く、施工性に優れています。

三層管は銅管に比べ、約1/2の重量です。

高温に強く、配管からいやなニオイがしません。

高耐熱用ポリエチレンを使用していますので
高温に強く、臭気が発生しません。

保温性に優れ、湯沸かし時のエネルギーロスが少ない。

銅管に比べ、熱伝導率が1/1000と低く、
熱が冷めにくい。



ワンタッチ継手／ドライタッチ

パイプを差し込むだけのワンタッチ接続です。



施工方法

※写真はサイズ13です。



1 継手への挿入

継手のゴミ避けシールを剥がして、管をまっすぐ継手の奥まで差し込んでください。



2 挿入確認(完了)

パイプが奥まで挿入していることを確認してください。

エコパック セット内容※

呼び径	品番	配管長さ	保温材厚	継手数量	継手用保温材数量	湯水配管用シール枚数	価格
10	UPC10-10ECO 2M	2m×2	10mm	4	4	1	¥19,800
	UPC10-10ECO 3M	3m×2	10mm	4	4	1	¥20,900
	UPC10-10ECO 5M	5m×2	10mm	4	4	1	¥25,300
	UPC10-10ECO 20M	20m×1	10mm	8	8	2	¥35,750
13	UPC13-10ECO 2M	2m×2	10mm	4	4	1	¥20,900
	UPC13-10ECO 3M	3m×2	10mm	4	4	1	¥22,000
	UPC13-10ECO 5M	5m×2	10mm	4	4	1	¥26,400
	UPC13-10ECO 20M	20m×1	10mm	8	8	2	¥36,850

エコパック VVFケーブル付 セット内容※

簡易面取り器は使いきりです

呼び径	品番	配管長さ	保温材厚	VVFケーブル	継手数量	継手用保温材数量	湯水配管用シール枚数	簡易面取り器(10A用)	価格
10	UPC10-10ECO 2M-VVF	2m×2	10mm	4m×1	4	4	1	1	¥24,200
	UPC10-10ECO 3M-VVF	3m×2	10mm	5m×1	4	4	1	1	¥25,850
	UPC10-10ECO 5M-VVF	5m×2	10mm	7m×1	4	4	1	1	¥31,350

長尺管 耐候仕様保温材付

呼び径	品番	配管長さ	保温材厚	価格
10	UPC10 HONT-10 20M	20m	10mm	¥18,150
	UPC10 HONT-20 20M	20m	20mm	¥28,600
13	UPC13 HONT-10 20M	20m	10mm	¥19,800
	UPC13 HONT-20 20M	20m	20mm	¥35,750

※注：95℃を超える温度が発生する熱源機器には使用できません。
ヒートポンプ配管に使用する際はメンテナンスを考慮した配管にし、
機器の更新の際には合わせて配管も更新してください。
業務用途のエコキューブでご使用の際はお問い合わせください。
※注：接続部は同梱の継手用保温材を用い、接続部が露出しないようにしてください。
また、経年変化による露出を防止するため、専用カバーとパイプ保温材は耐候性テープ等でしっかりと固定してください。

工具

面取り器

呼び径	品番	価格
10	UPBT-10	¥7,590
13	UPBT-13	¥7,920

3WAY面取り器(10、13、16共用)

呼び径	品番	価格
10-13-16	UPBT-3WAY	¥8,780

※パイプを切断した時には必ず面取り作業を行ってください。

ベンダー

呼び径	品番	価格
10	UPSBI-PE 10×1M	¥610
	UPSBI-PE 10×3M	¥1,280
13	UPSBI-PE 13×1M	¥730
	UPSBI-PE 13×3M	¥1,520

※パイプを曲げる時に、ご使用ください。

エコキューブの使用条件によっては、温度と銅イオン濃度が想定以上に高くなり内面樹脂の劣化が促進されることがありますので、1年毎に必ず管と継手に異常(水漏れ・パイプの変色等)が無い点検を行ってください。(点検は目視による確認のほか、ディッシュペーパーなどをあて漏水等の異常が無いことを確認してください。点検の際は、怪我や火傷などをしてしないよう十分に安全管理を行ってください。)また、管・継手の紫外線劣化を防ぐため、保温材が管及び継手をしっかりと覆っているか(保護しているか)、1年毎に点検を行ってください。尚、本製品は容易に取替えが出来ない宅内の床下配管・天井配管等には絶対に使用しないでください。

株式会社タブチ

〒547-0023 大阪市平野区瓜破南2丁目1番
TEL 06-6708-0150(代) FAX 06-6708-0210

ホームページ <https://www.tabuchi.co.jp/>

ホームページはこちら▶



検索機能充実の

WEBカタログはホームページから!
TABUCHI WEB CATALOG タブチ 検索



商品の問合せは **0120-481-130**

安全に関する ご注意

- ・設定条件、使用条件をご確認の上、器具を選定ください。
- ・ご使用前に「取扱説明書」をよく読んで正しくお使いください。
- ・取扱いを誤りますと、故障や事故の原因になります。
- ・設置工事をされる場合は、「施工説明書」をよく読んで施工してください。

札幌支店	011-814-8111(代)	東京支店	03-3458-2311(代)	広島支店	082-832-4355(代)
仙台支店	019-656-5011(代)	横浜支店	045-360-5980(代)	福岡支店	092-441-8421(代)
仙台支店	022-380-8801(代)	静岡支店	054-653-5530(代)	鹿児島支店	099-250-1090(代)
新潟出張所	027-323-1124(代)	石川支店	076-221-0640(代)	那覇支店	098-867-9121(代)
新潟支店	025-201-2088(代)	名古屋支店	052-937-3481(代)	大阪支店	06-4704-6601(代)
浦安支店	029-835-3520(代)	京都支店	075-605-7380(代)	大阪支店	06-4704-6602(代)
土浦支店	043-202-0121(代)	大阪支店	06-6708-0152(代)	東京支店	03-3458-2312(代)
さいたま支店	048-872-2203(代)	神戸支店	078-441-7733(代)	東京支店	03-3458-2312(代)
多摩支店	042-580-1850(代)	岡山支店	086-222-5301(代)		

広島支店	082-832-4355(代)
福岡支店	092-441-8421(代)
鹿児島支店	099-250-1090(代)
那覇支店	098-867-9121(代)
大阪支店	06-4704-6601(代)
大阪支店	06-4704-6602(代)
東京支店	03-3458-2312(代)
東京支店	03-3458-2312(代)

- このカタログは2018年10月現在のものです。
- 印刷インキの性質上、実物と多少の差があります。
- 価格はすべて消費税抜きです。